

Soluciones incadea

- Ahorro de tiempo y costes gracias a la **integración de los procesos de negocio** de los distintos departamentos.
- Gama de **productos integrados** que cubren todas las necesidades del concesionario.
- incadea es un **partner estratégico de Microsoft** en el área de automoción.



CVRM

- Solución avanzada de CRM, adaptada a concesionarios de automoción
- Gestión completa del ciclo de venta con definición sencilla de flujos de trabajo
- Potente gestión de vehículos con configurador
- Visión 360º del cliente
- Gestión de campañas



MyEngine

- Sencillo de utilizar
- Gestión de vehículos
- Gestión del taller
- Gestión de garantías
- Control de tiempos
- Gestión de recambios
- Gestión de almacenes
- Contabilidad
- Facturación
- Interfaces de marca
- Integrado con herramientas Microsoft



BI

- Reportes y análisis pre-configurados para automoción
- Reportes operacionales
- Análisis estratégicos
- Visualización gráfica
- Importación y exportación de datos
- Sencillo de utilizar
- Potente BD (Data Warehouse) abierta a otros sistemas DMS

incadea presente en **71 países** en todo el mundo
Fuerte presencia en Europa



Microsoft
GOLD CERTIFIED
Partner

incadea.MyEngine
based on





41.456 usuarios

		13.120
		10.364
		2.626
		3.230
		2.465
		2.206

...otros

Speed up your business

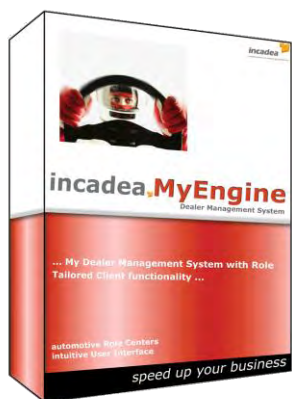
DMS de nueva generación que proporciona aumento de productividad y una mejor gestión del concesionario



- **DMS basado en sistema ERP** estándar de mercado (MS Dynamics NAV) que cubre todas las áreas del concesionario (Recambios, Servicio, Ventas y Contabilidad).
- Sistema multimarca, multiempresa y multisucursal, volcado a la **productividad**.
- **Nueva tecnología de "Role Center"** con 22 funciones de automoción predefinidas.
- Completa integración con fabricantes.
- Uso de **nuevas tecnologías**: web services, etc.

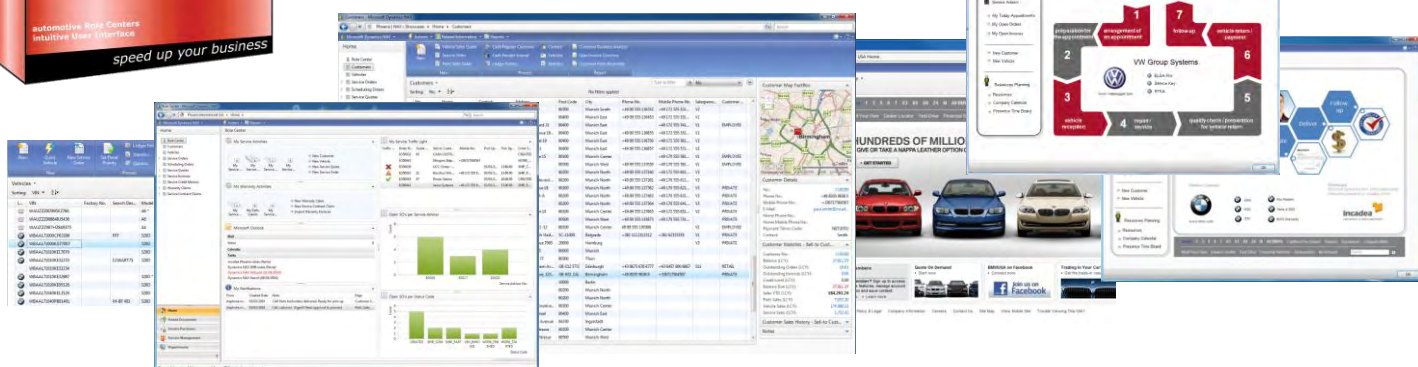

... aumente su cuota de mercado ...

CVehículoRM

Mientras muchas concesiones simplemente evolucionan conforme lo hace el mercado, usted podrá incrementar su cuota de mercado incluso en tiempos de crisis.

incadea.CVRM le permitirá aumentar su eficacia de ventas a través de una mejor gestión de clientes potenciales y oportunidades.

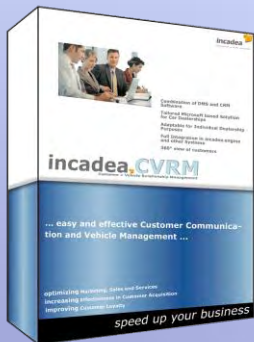

- Gestione sus equipos de manera eficiente.
- Analice la evolución de los diferentes indicadores y realice comparativas entre sus comerciales.
- Use las herramientas de Marketing y Campañas.

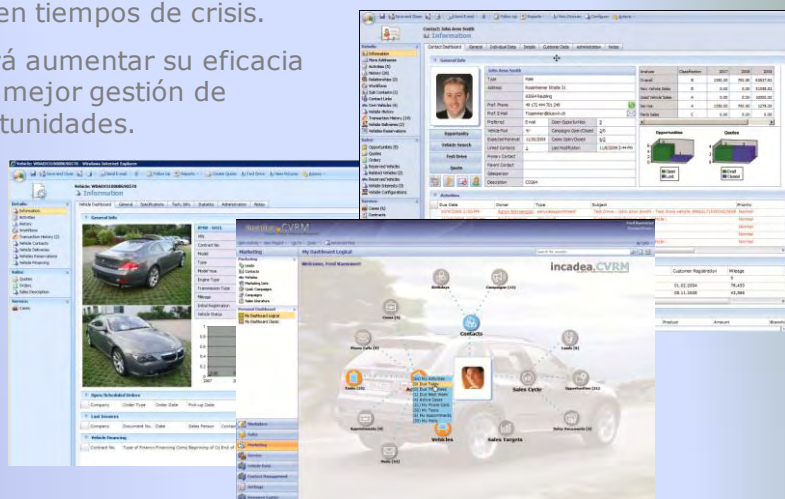

Visión instantánea de su negocio con un solo click...

- Ofrece información de negocio del pasado, presente o futuro.
- Mejora la percepción de las operaciones de la compañía.
- Ayuda a tomar mejores decisiones empresariales.
- Permite consolidación de datos de diferentes empresas y sistemas.

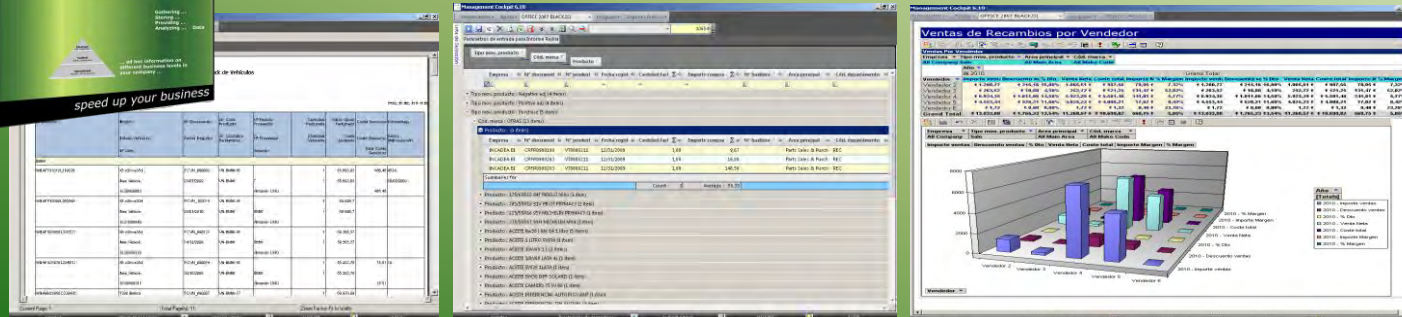
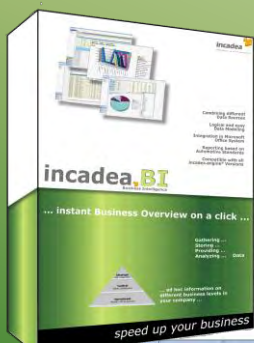

Informes

Tablas

Cubos o Vistas de Análisis

Speed up your business