

¿Cómo funciona?

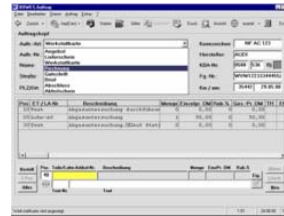

Todos los datos y resultados se guardan con datos del vehículo y del Cliente, histórico.



Datos y resultados se envían al DMS.

Datos y resultados se pueden consultar, imprimir, enviar.

Consulta stock pieza, comercio electrónico, información técnica...

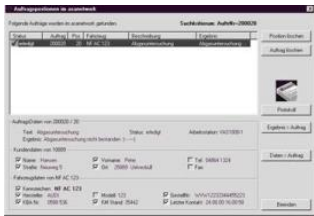

Los datos del Cliente y del vehículo se incluyen con sus especificaciones en la máquina de test.

El DMS envía los datos a los equipos del Taller o ITV.

